

導師相關系統平台教育訓練

111年05月13日(五) 12:00-13:30

TEAMS視訊會議

主講：李主任導師青松

本活動申請人事室教育訓練時數1.5小時

議程

- 一. 導師行政事務系統功能與操作說明
- 二. 院系管理端於「活動管理系統」開設導師知能相關課程或院系導師會議說明
- 三. 導師輔導系統平台院系管理端新增功能介紹



院系管理端於「活動管理系統」
開設導師知能相關課程或院系導導師會議
說明



活動管理系統開設導師知能相關課程或院系導導師會議

步驟一：

請先以管理員身分帳密登入管理系統

活動場次 簽到退 查詢 報表

加入新增活動

依活動狀態尋找：未開始的活動 總共 83 項活動，分 5 頁

內容	報名方式與時間	承辦單位
養我們深度聆聽的能力，讓我們更加尊重和同理他願意為人付出。通過學習聆聽自己與他人內心深處得嶄新的眼光看待自我和人際關係。	網路報名 起:2022/05/02 00:00 迄:2022/05/22	李慧玲 0229053666 主辦：(研) 跨文化研究所翻譯學碩士班 協辦：學生輔導中心 077114@gapp.fju.edu.tw

點選
「加入新增活動」

活動管理系統開設導師知能相關課程或院系導導師會議

步驟二：

★ 活動場次 ✓ 簽到退 📄 查詢 📱 報表

活動場次明細 - 請務必填寫所有相關欄位~謝謝

主講人	<input type="text"/>
活動類型	<input type="text" value="▼"/>
活動子類型	<input type="text"/>
活動經費來源	<input type="text"/>

- 藝文
- 學術
- 體育
- 服務
- 職涯發展
- 健康促進
- 休閒娛樂
- 自我成長
- 校園文化
- 導師層級會議
- 導師知能研習

於活動類型請選擇：
導師知能研習
或
導師層級會議

活動管理系統開設導師知能相關課程或院系導導師會議

步驟三：

活動類型選擇導師知能研習的畫面

★ 活動場次明細 - 請務必填寫所有相關欄位~謝謝	
主講人	<input type="text"/>
活動類型	導師知能研習
活動子類型	<ul style="list-style-type: none">未分類(102學年度前舊導師活動)輔導進階-其他相關輔導議題輔導進階-助人者的自我照顧議題輔導進階-人際情感輔導議題輔導進階-學習與生涯輔導議題輔導進階-身心障礙與多元族群輔導議題輔導基礎-壓力與情緒管理輔導基礎-輔導基本技巧與倫理輔導基礎-量表實施與運用
活動經費來源	<input type="text"/>
主題	<input type="text"/>
目的	<input type="text"/>
內容	<input type="text"/>

選擇活動子類型
(下拉式選單)

活動類型選擇導師層級會議的畫面

★ 活動場次明細 - 請務必填寫所有相關欄位~謝謝	
主講人	<input type="text"/>
活動類型	導師層級會議
活動子類型	<ul style="list-style-type: none">系導師會議院導師會議 / 活動校導師會議
活動經費來源	<input type="text"/>
主題	<input type="text"/>
目的	<input type="text"/>
內容	<input type="text"/>

選擇活動子類型
(下拉式選單)

活動管理系統開設 導師知能相關課程 或 院系導導師會議

步驟四：

活動管理系統畫面

★ 活動場次 ✓ 簽到退 📄 查詢 📊 報 表

活動場次明細 - 請務必填寫所有相關欄位~謝謝

主講人	<input type="text"/>
活動類型	導師層級會議
活動子類型	系導師會議
活動經費來源	未推定
主題	<input type="text"/>
目的	<input type="text"/>
內容	<input type="text"/>
主辦單位	<input type="text"/> 增加
協辦單位	<input type="text"/> 增加

將各欄位輸入完成，活動建立後
即自動連結導師輔導系統

導師輔導系統畫面

♥ 輔導 📄 課 業 🏠 生 活 👤 知能研習 ⚠ 注意事項

📅 即將舉辦研習 📊 研習參與紀錄 📄 導師輔導知能認證

T:二年制 TG00:跨等

即將舉辦研習

即將舉辦之導師會議

類別	活動名稱	場次名稱	開始時間	地點	詳細資訊

即將舉辦的導師研習一覽

類別	活動名稱	主講人	場次名稱	開始時間	地點	詳細資訊
輔導進階-學習與生涯輔導議題	看見夢想藍圖-職涯密碼大解析	諮商心理師 蔡富傑	教師報名入口	2022/06/01 星期三 12:00	野聲樓谷欣廳	詳細

導師即可看到活動管理系統所開設的活動

活動管理系統開設導師知能相關課程或院系導導師會議

步驟五：

★ 活動場次 ✓ 簽到退 📄 查詢 📊 報表 登出
管理操作手冊(PDF)

活動場次明細 -

場次ID	場次名稱	場次開始時間	場次結束時間	地點	已報名 / 總名額	已簽到人數	出席率	匯出 EXCEL	匯出 EXCEL 完整權
------	------	--------	--------	----	-----------	-------	-----	----------	--------------

<活動管理系統> 活動場次明細之報名/簽到

報名資料明細 - 整批發送Mail(1/7) 整批發送Mail(2/7) 整批發送Mail(3/7) 整批發送Mail(4/7) 整批發送Mail(5/7) 整批發送Mail(6/7) 整批發送Mail(7/7) ⓘ 因網頁URL傳輸限制,每次連結只能開啟75人電子郵件,不便之處敬請見諒

	員編/學號	身分	姓名	職稱	單位	報名時間	出席	簽到時間	簽退時間	聯絡電話	行動電話	用餐	備註
刪除	000578	[1]教職員	傅玲玲		哲學系	2021-08-30 21:01:55.98		📧 批次匯入簽到	📧	0229053330	0952817881	自備餐點	
刪除	001007	[1]教職員	葉志仙		體育學系	2021-09-08 10:26:06.517		📧 批次匯入簽到	📧			未供餐	
-	總人數:483						簽到人數:469					素食:213 素食:38 自備餐點:139 未供餐:93	

各式簽到退功能

- 上傳簽到權
- 上傳簽退權
- 現場簽到

活動辦理完成後
院系管理端請將
參與人員名單匯入
活動管理系統

活動管理系統開設導師知能相關課程或院系導導師會議

步驟五：

<活動管理系統>上傳簽到檔作法：
點入「**依照選取檔案批次簽到**」
將參與人員的員編文字檔(一個員編一列)上傳

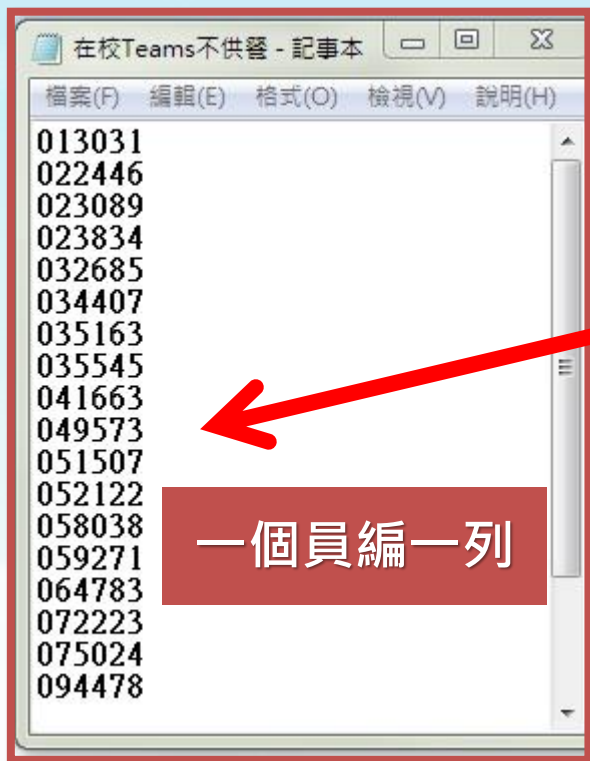

活動管理系統開設導師知能相關課程或院系導導師會議

步驟五：

導師即可至導師輔導系統看到自己的活動參與的狀況

導師輔導系統畫面

導師知能研習參與

您所參與導師知能研習一覽

類別	名稱	開始時間	地點	承辦人	簽到
院導師會議 / 活動	自殺防治與個案研討	2010/10/13 星期三 12:00	國璽樓二樓MD227會議室	陳貴媛	出席
院導師會議 / 活動	面對怪咖學生怎麼辦?!	2010/10/20 星期三 12:00	國璽樓二樓會議室MD227	莊梅真	出席
校導師會議	99學年度第一學期全校導師會議	2010/11/10 星期三 12:00	國璽樓一樓會議室	鄭津珠	出席
院導師會議 / 活動	「愛·點亮生命」	2010/12/22 星期三 13:30	文友樓LF314	陳則璋	出席
未分類(102學年度前舊導師活動)	99-1院導師工作經營世界咖啡館—組織智慧凝聚座談會	2010/12/31 星期五 12:00	淨心堂一樓大廳	鄭津珠	出席
校導師會議	101-1全校導師會議	2011/04/13 星期三	國璽樓一樓會議室	鄭津珠	出席

活動管理系統開設 導師知能相關課程 或 院系導師會議



導師在導師輔導系統看到：
當年度校院系導師層級會議參與紀錄以及三年內導師知能研習各類別參與紀錄。

感謝秘書協助開設活動

導師輔導系統畫面

導師輔導知能認證

本年度導師會議參與紀錄 **(請導師務必各類別知能研習課程至少參與一次)**

類別	課程名稱
校導師會議	[29448]110新任導師研習會(非新任導師請勿報名) [29895]110-2全校導師會議
院導師會議 / 活動	
系導師會議	

三年內知能研習參與紀錄

類別	課程名稱
輔導基礎-量表實施與運用	
輔導基礎-輔導基本技巧與倫理	[28993]法律學院109學年度院導師會議「I世代大不同：溝通技巧大解密」 [29916]導師知能研習系列-僅申請導師校內教育訓練認證時數
輔導基礎-壓力與情緒管理	
輔導進階-身心障礙與多元族群輔導議題	
輔導進階-學習與生涯輔導議題	
輔導進階-人際情感輔導議題	
輔導進階-助人者的自我照顧議題	
輔導進階-其他相關輔導議題	[28012]導師輔導工作-導師班級經營成果分享會 [28012]導師輔導工作-導師班級經營成果分享會 [28247]學校走江湖~法律懂一點，糾紛少一點 [28846]關懷暖手包--109學年度導師班級經營工作成果分享會 [28846]關懷暖手包--109學年度導師班級經營工作成果分享會 [29424]109院導師經營種子工作坊
未分類(102學年度前舊導師活動)	

導師輔導系統平台院系管理 端新增功能介紹



導師輔導系統平台院系管理端新增功能介紹

系統新增功能（類似虛擬導師設置）目的

- 一、協助研究所導師運用導師輔導系統關懷輔導學生
- 二、協助師培中心導師運用導師輔導系統關懷輔導學生
(所秘及師培秘書亦請用公務帳密進入導師輔導系統)

導師輔導系統的導師&導生名單來自課務系統，研究生的導師沒有開導師時間課程，因此要協助研究所導師運用導師輔導系統資源,故而新增此功能。



導師輔導系統平台院系管理端新增功能介紹

步驟一：

院系管理端進入導師輔導系統

導師輔導系統

Language: [中文](#) [English](#)

請使用單一帳號(LDAP)帳號密碼登入

班級導師登入

帳號

密碼

學期選擇: 1102 ▼

登入

院系主管，系祕，學務處

由學務處控管

帳號

密碼

學期選擇: 1102 ▼

登入

院系主管(院長、系主任等)：
請使用個人LDAP。

協助導師業務的秘書：
請使用公務帳密。

個人資料之蒐集或利用，應尊重當事人之權益，於法令職掌必要範圍內依誠實及信用方法為之，不得逾越特定目的之必要範圍。

導師輔導系統平台院系管理端新增功能介紹

步驟二：

點選「導師及輔導學生維護」
再選「新增導師」

導師輔導系統-秘書端畫面

110學年度第2學期

導師及輔導學生維護

輔導紀錄統計報表

校級活動統計報表

搜尋學生/導師

登出

目前您所調整之導生名單為-110學年度第2學期

@調整輔導學生

@新增導師

導師輔導系統平台院系管理端新增功能介紹

步驟三：

導師輔導系統-秘書端畫面

@輔導學生(以班分類) @新增導師

請輸入職員代碼

教師代碼	中文姓名	聘任單位
038614	李青松	

請選擇輔導班級

- C:進修部 0100:中文系
- C:進修部 0101:中文一
- C:進修部 0102:中文二
- C:進修部 0103:中文三
- C:進修部 0104:中文四
- C:進修部 0105:中文五

輸入該研究所或教育學程
導師的「員工代碼」
再選「輔導班級」(下拉式選單)



導師輔導系統平台院系管理端新增功能介紹

步驟四：

將學生代入該名導師名下：
請回到「導師及輔導學生維護」
再選「調整輔導學生」

導師輔導系統-秘書端畫面

110學年度第2學期

導師及輔導學生維護

輔導紀錄統計報

統計報表

搜尋學生/導師

登出

目前您所調整之導生名單為:110學年度第2學期

@調整輔導學生

@新增導師

導師輔導系統平台院系管理端新增功能介紹

步驟五：

導師輔導系統-秘書端畫面

目前您所調整之導生名單為:110學年度第2學期
@調整輔導學生 @新增導師

系
(日) 餐旅管理學系
(日) 兒童與家庭學系
(日) 食品科學系
(日) 營養科學系
(研) 餐旅管理學系碩士班

找到該名導師的班級與導師
(以民生學院餐管碩班為例)

目前您所調整之導生名單為:110學年度第2學期
@調整輔導學生 @新增導師

班
G:研究所 5760:餐管碩

目前您所調整之導生名單為:110學年度第2學期
@調整輔導學生 @新增導師

班級	老師
G:研究所 5760:餐管碩	李青松

導師輔導系統平台院系管理端新增功能介紹

步驟六：

導師輔導系統-秘書端畫面

新增學生學號 進入教務系統查詢

038614 李青松

學號	姓名	所屬班級	功能
408	林	D:日間部	加入
409	吳	G:研究所	刪除
409	曲	G:研究所	刪除

輸入該生學號後
點選「進入教務系統查詢」
跳出學生資料(紅字為尚未加入)
再點選「加入」



預告

即將推出

111學年度
導師遴聘作業

111學年度
導師班級經營
工作成果獎勵



懇請院系協助
(請留意電子公文)





線上 大合影

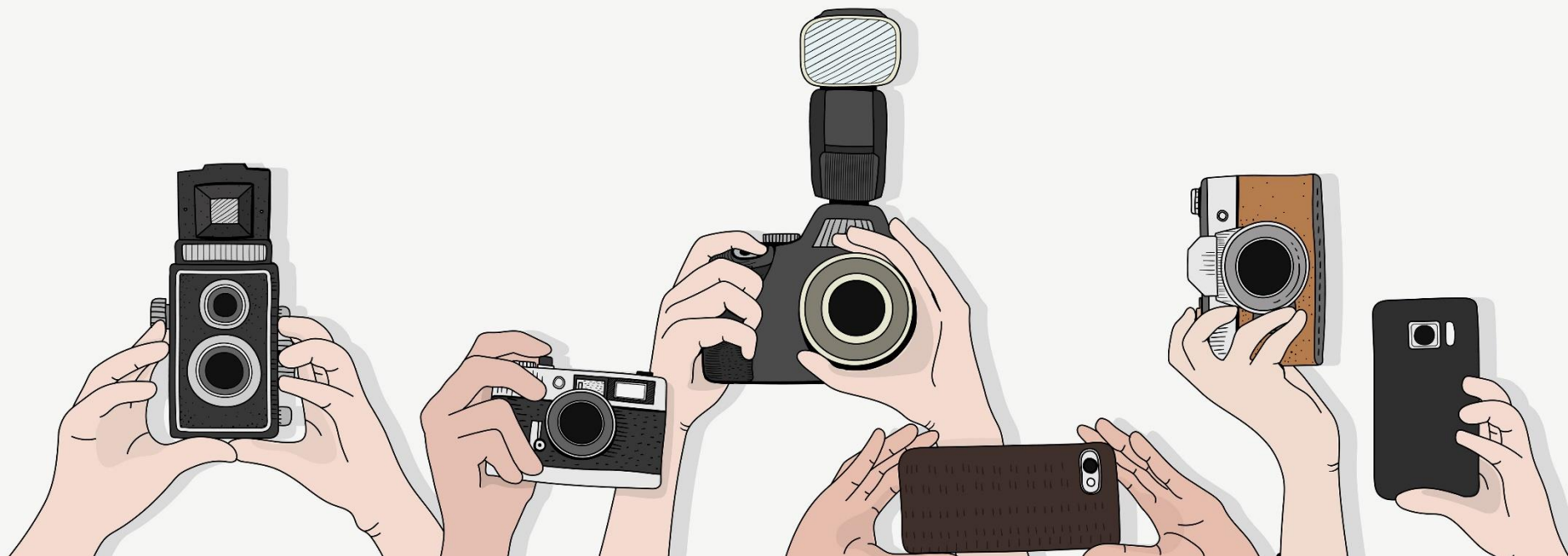



活動回饋單



敬請導師掃描QR code

或Teams聊天區的連結網址,點入google回饋表單填寫

感謝聆聽

